



**Universidad
de Ibagué**

Comprometidos con el desarrollo regional

UNIVERSIDAD DE IBAGUÉ



Unibagué 4. 

Hacia la Universidad necesaria

PO 0020 - 2025

El contexto -Tolima



Población (CNPV proyección 2023): 1.350.060 habitantes



Participación en el PIB nacional (2021pr): 2,14%



Cobertura en educación superior (2021): 44,5%



Índice Departamental de Competitividad (2022): Puesto 11 entre 32 departamentos y Bogotá DC.



Región biodiversa: Tolima aporta 9.41% de especies animales, El 12.86% de plantas y el 6.47% de hongos de Colombia



Violencia política y conflicto armado (2022): 2.485 eventos

Categoría	Municipio
1	1
3	1
4	1
6	44
TOTAL	47



Pobreza monetaria (2021): 43,2

PIB departamental por rama de actividad económica. Tolima, 2021 pr.



El contexto - Ibagué



Población (CNPV proyectada al 2023)
545.210 habitantes



Tasa de desempleo (Dic - 2022)
16,5%



Índice Municipal de Competitividad (2022)
5,76 (Puesto 11 de 32 ciudades)

Fuentes: DANE, Consejo Privado de Competitividad, Cámara de Comercio de Ibagué.



IBAGUÉ
cómovamos



Nuestra esencia

Surgió hace **40** años por la iniciativa de **22** personas naturales y dos jurídicas



Dirigida a familias de
bajos recursos
económicos



Investigación reconocida
internacionalmente pero
relevante localmente



Comprometida con el
desarrollo regional



Presencia
regional



Los principales hitos en nuestra historia



Fundación



1.980

Sede propia



1.981

Primer plan de Desarrollo Institucional



1.982

Ampliación de fronteras

80s y 90s

- 01 Relación con los municipios
- 02 Primeros convenios internacionales
- 03 Proyecto Educativo Institucional
- 04 Crecimiento de la oferta

Los principales
hitos en
nuestra historia

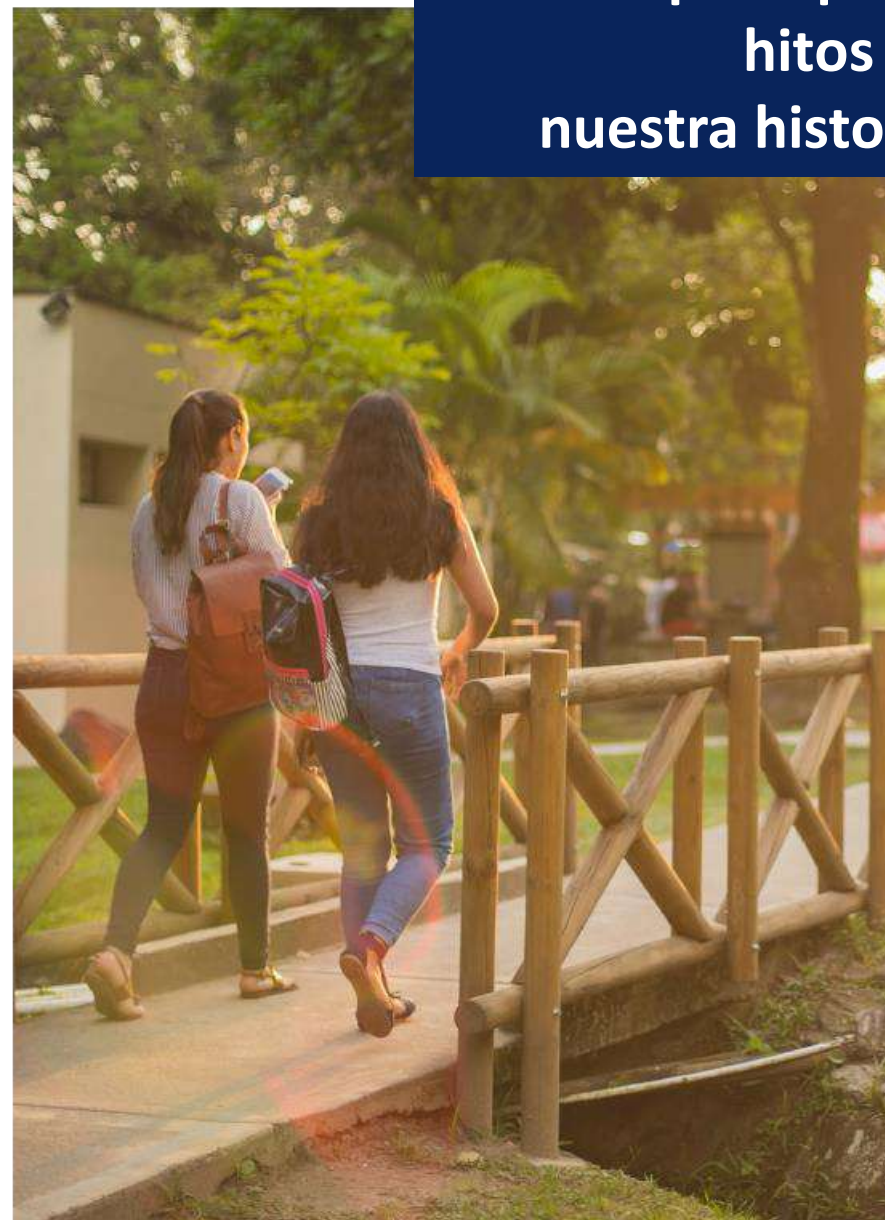

Los principales
hitos en
nuestra historia



Fortalecimiento académico

2000 - 2010

- 01 Primeras acreditaciones de programas
- 02 Reconocimiento como Universidad
- 03 Creación Dirección de Investigaciones
- 04 Creación Comité Curricular

Consolidación institucional

2010 - 2018

- 01 Reforma curricular
- 02 Semestre de Paz y Región
- 03 Primer ejercicio de autoevaluación con fines de acreditación
- 04 Sede Santa Ana

Los principales
hitos en
nuestra historia



Acreditación institucional

**Ministerio de Educación Nacional
Resolución No. 10440 del 3 de
octubre de 2019**

*Por medio de la cual se otorga la
Acreditación Institucional de Alta
Calidad a la Universidad de Ibagué*

*“se ha demostrado que la Universidad
de Ibagué ha logrado niveles de calidad
suficientes para que, de acuerdo con las
normas que rigen la materia, sea
reconocido públicamente este hecho a
través de un acto formal”.*



Programas acreditados

Pregrado	Acreditado Alta calidad
Facultad de Ciencias Económicas y Administrativas	
Administración Financiera	*
Contaduría Pública	*
Administración de Negocios Internacionales	*
Facultad de Ingenierías	
Ingeniería Mecánica	*
Ingeniería de Sistemas	*
Ingeniería Industrial	*
Ingeniería Electrónica	*
Ingeniería Civil	*
Facultad de Humanidades, Artes y Ciencias Sociales	
Psicología	*
Facultad de Derecho	
Derecho	*

Programas de pregrado acreditados	10
% de programas acreditables	22,2 %





5 Facultades

- Ingeniería
- Derecho y Ciencia Política
- Humanidades, Artes y C. Sociales
- Ciencias Naturales y Matemáticas
- C. Económicas y Administrativas

18 Programas de pregrado

161 Profesores(as) de TC

4609 Estudiantes

4384 pregrado y **225** posgrados propios

Mas de **25.000** Graduados



Estructura curricular en programas de pregrado

Formación integral

Asignaturas electivas



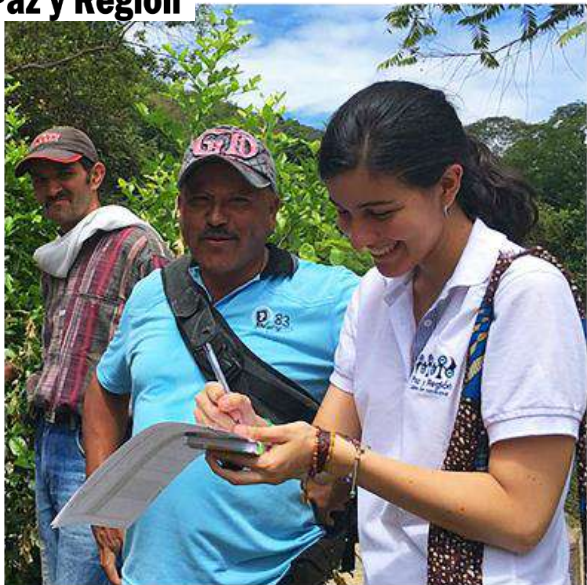

El campus de la Universidad es todo el Tolima

Paz y Región

Estudiantes

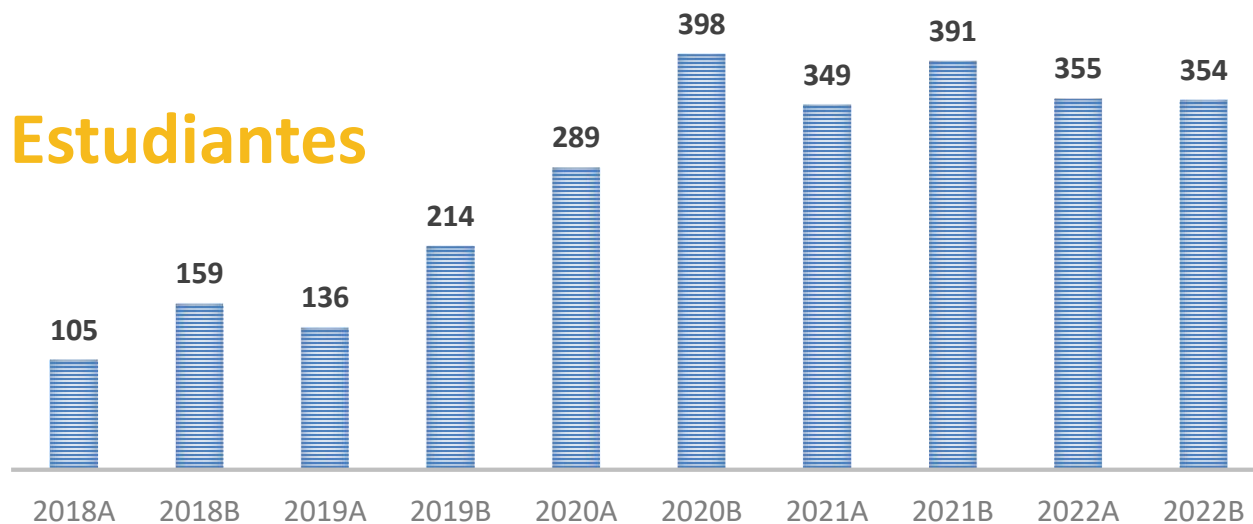

Proyectos

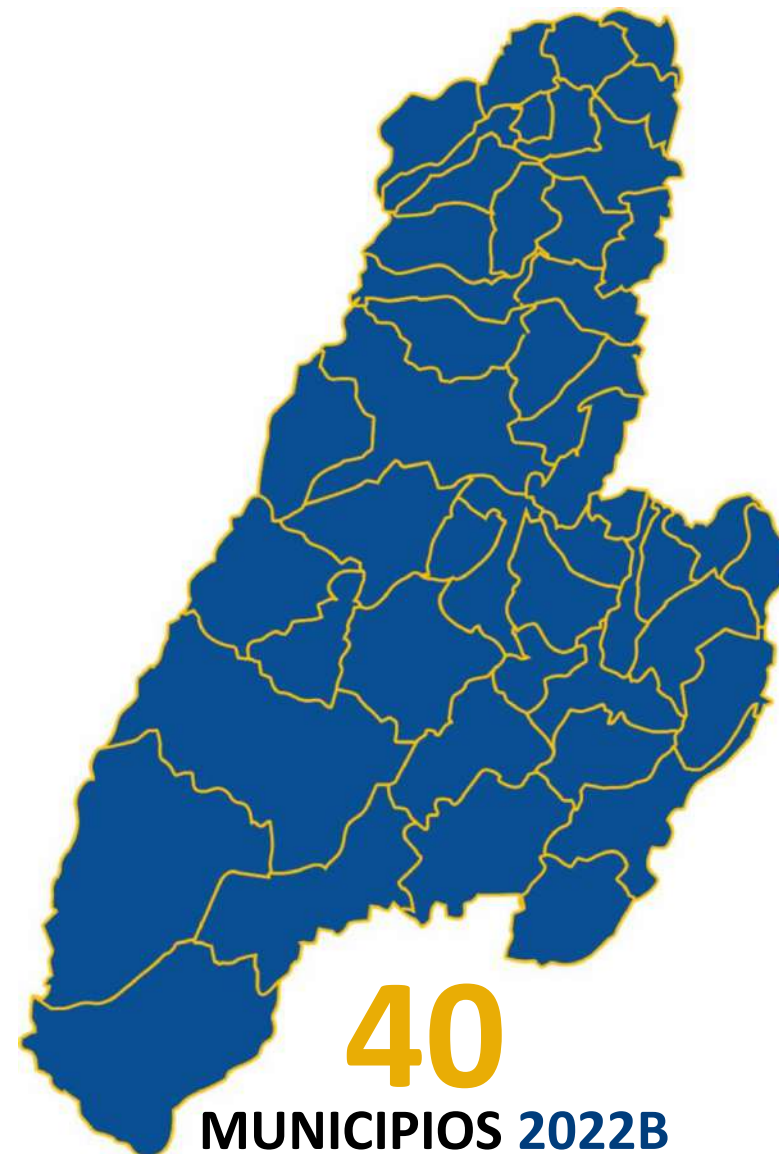
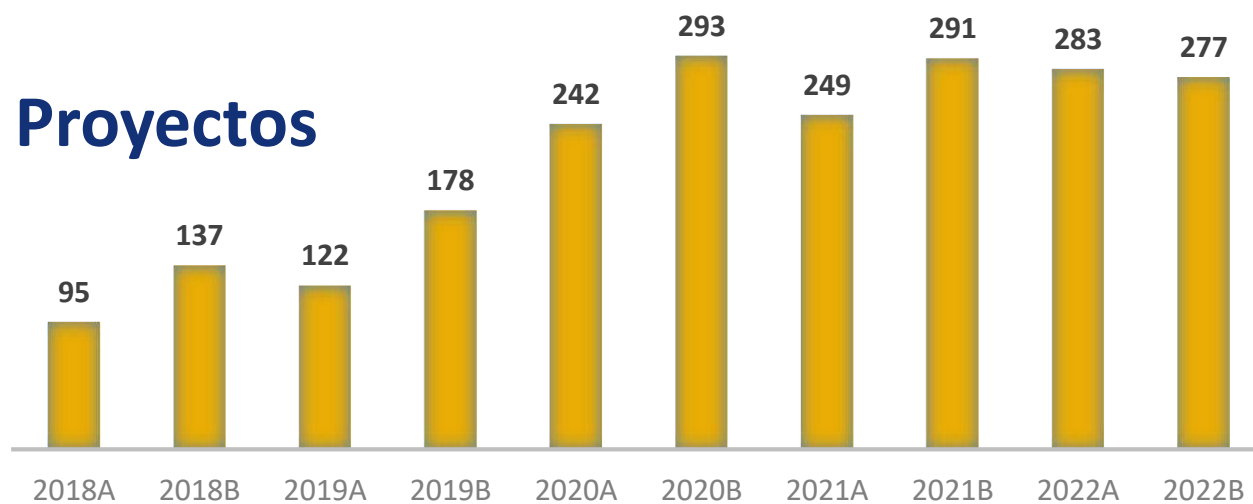

Logros Paz y Región 2011 – 2022

2.782
Proyectos

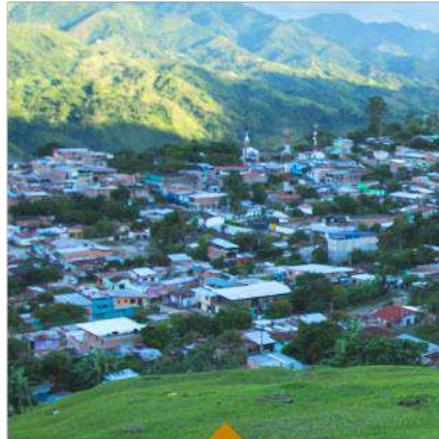

180
Convenios con
instituciones



3.450
Estudiantes



47
Municipios
del Tolima



56
Graduados
vinculados



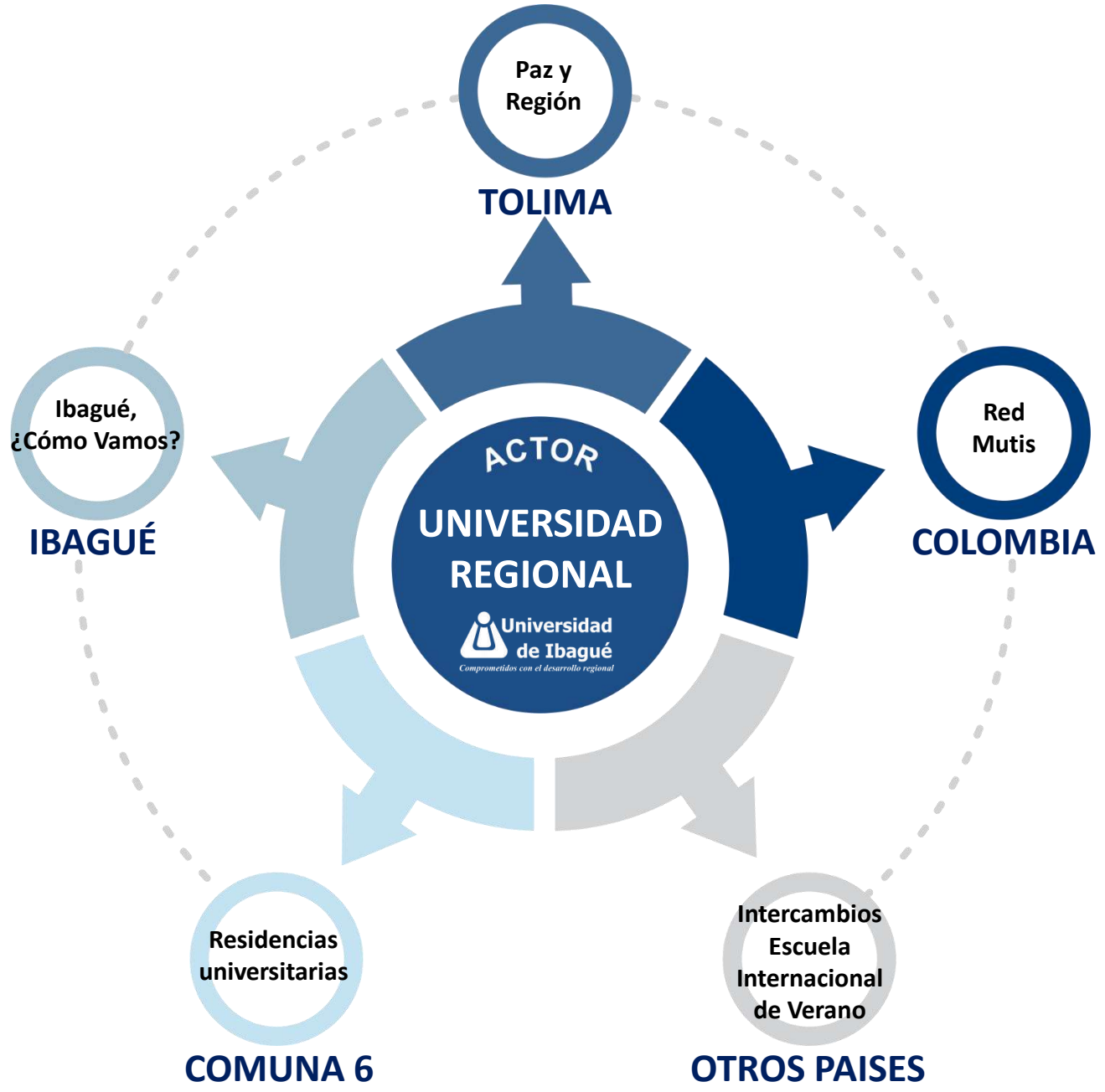

Profesores

Tipo de vinculación

2022B

Tiempo completo

161

Cátedra

101

161
Tiempo Completo



101
Cátedra

Nivel de formación



Nuestros estudiantes 2022B

Estratos

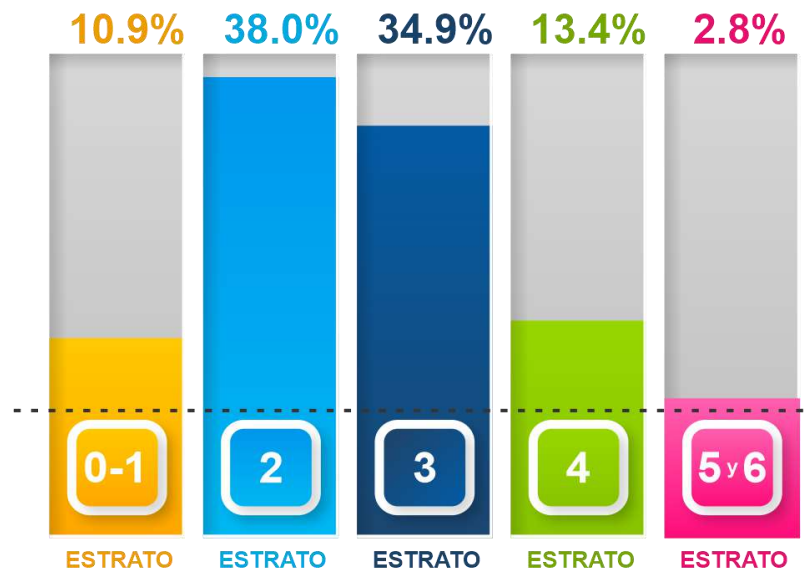

Puntaje pruebas Saber 11 (2021)

Promedio ingreso estudiantes
U. Ibagué: **281**

Promedio Tolima	237
Promedio país:	246
Mejor Saber 11 país:	500

Procedencia

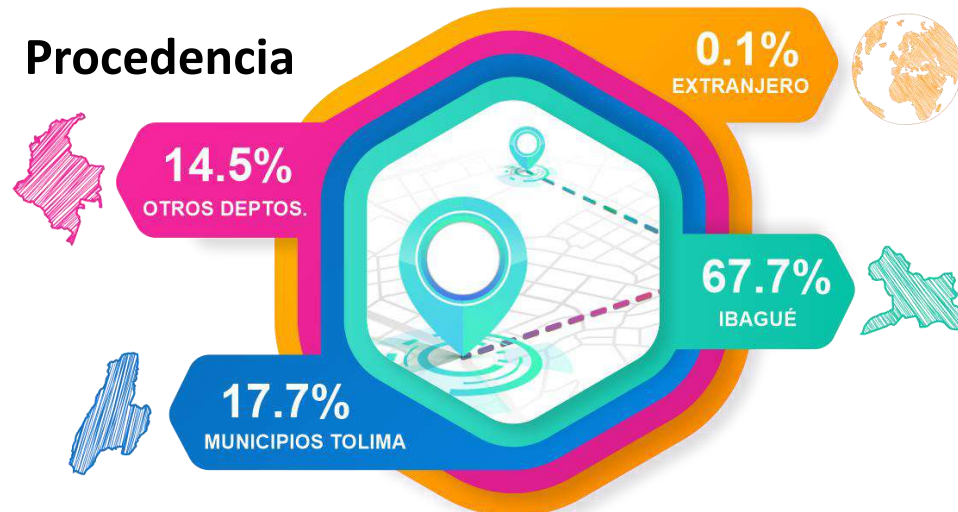

Tipo de colegio de procedencia

Público: 46,9%
Privado: 53%
Extranjero: 0,1%

Fuente: Sistema de Información Académico - SIA, procesado por Admisiones y Registro Académico

Evolución de matrículas de pregrado

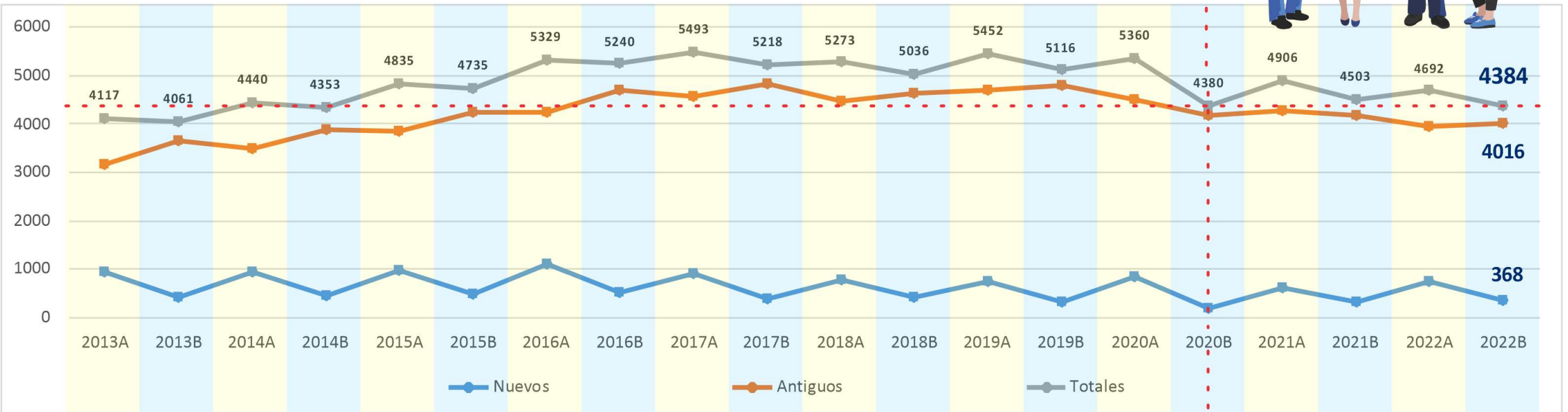

Deserción - Permanencia

Deserción por periodo

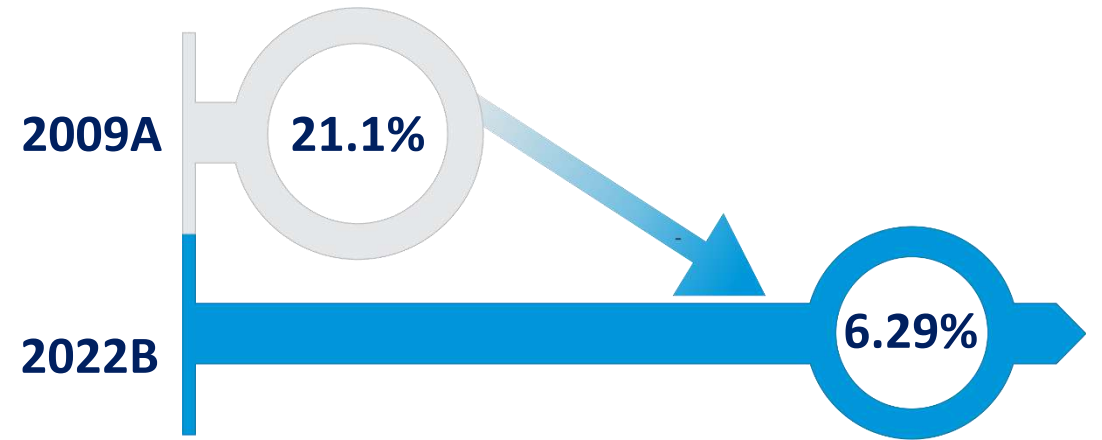

Tiempo de graduación: 2016 A – 2022 B

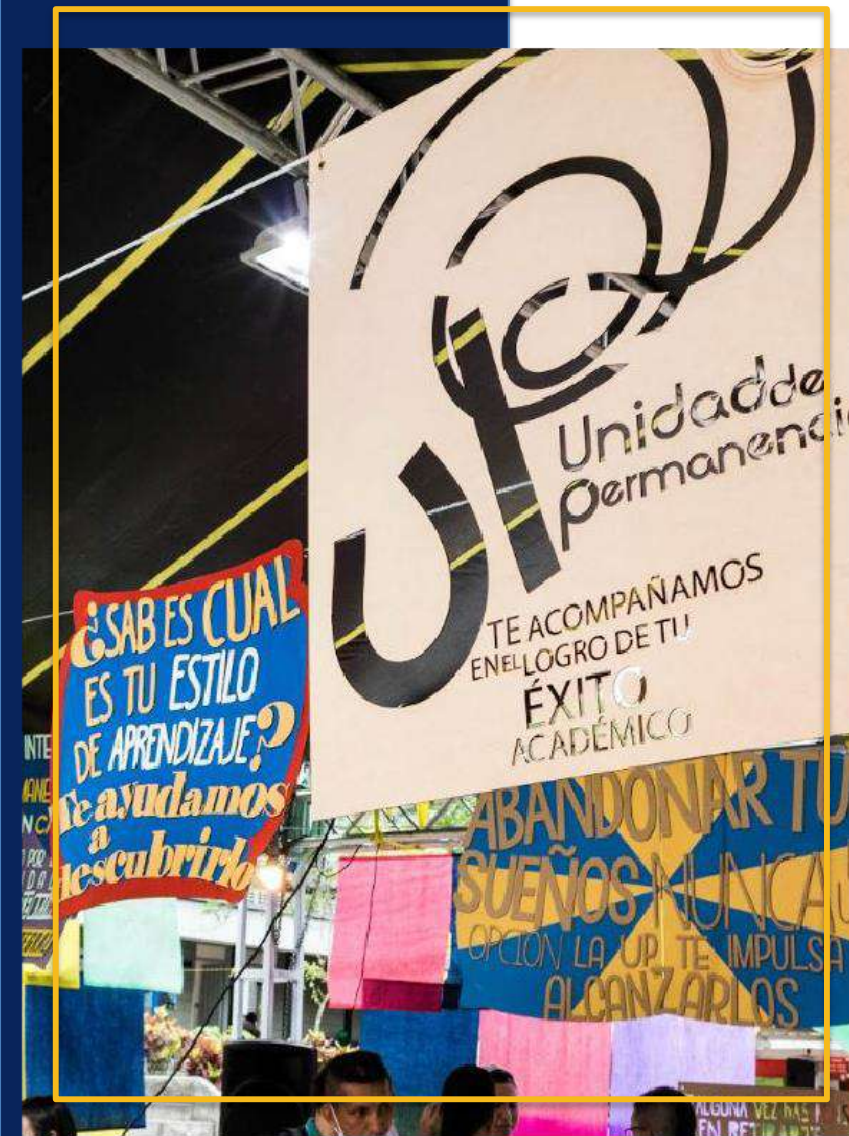
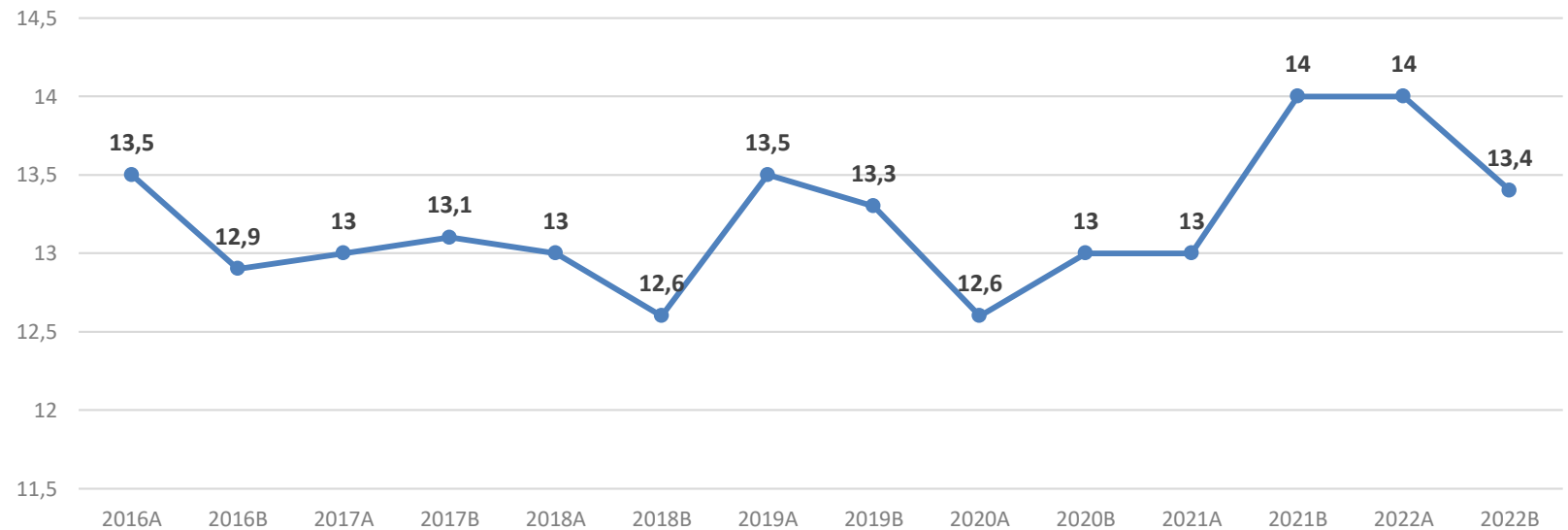

Investigación

Convocatorias Colciencias
894 - 2022



Clasificación grupos de investigación

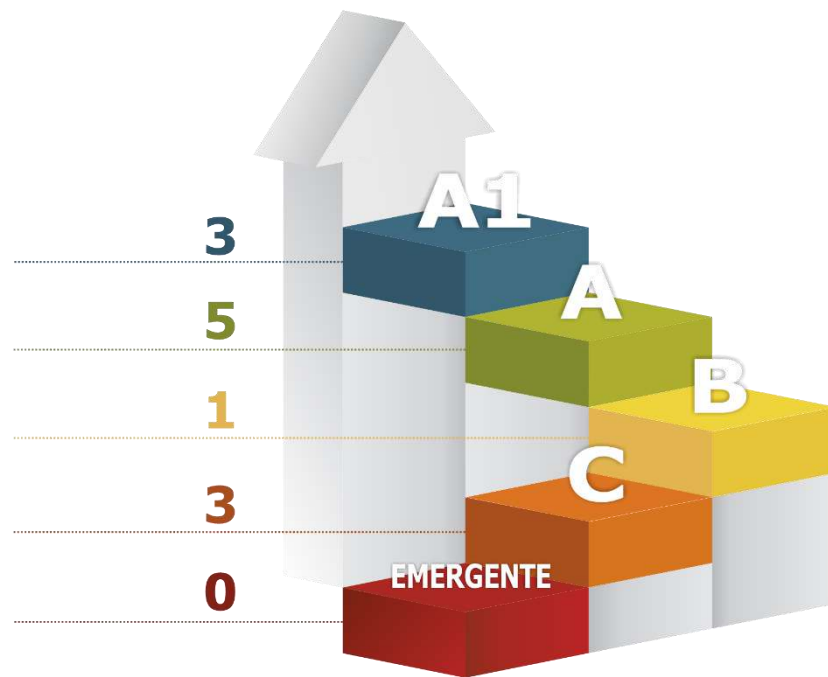

Clasificación de Investigadores



Semilleros de investigación 2022

Semilleros Unibagué

Semilleros	No. Estudiantes
46	577

13 %

Población estudiantil

Grupo	Estudiantes
D+TEC	196
EULOGOS	2
GESE	13
GESE	24
GINNOVA	8
GMAE	55
MYSCO	36
NATURATU	66
RASTRO URBANO	36
UNIDERE	36
ZOON POLITIKON	105
Total general	577



Colibrí

Co-laboratorio de investigación
en Bioeconomía Regional



COLIBRI

Co-Laboratorio de Investigación
en Bioeconomía Regional

 **Innovación Tecnológica
en Aplicaciones Químicas**

**Estación Experimental
Acuaponía** 

 **Ciencia Visual y
Biofotografía**

Análisis Ambiental 

 **Biología Integrativa**

Tratamientos Térmicos 

 **Ciencia y Tecnología de
Alimentos**

**Desarrollo e Innovación
en Materiales** 

 **Caracterización, Separación e
Identificación de Materiales**

**Tecnologías para la
Agricultura** 

 **Biodiversidad y
Gestión Ambiental**

Hidráulica 

 **Biología Molecular**



Internacionalización 2022 B

Movilidad Internacional

Entrante

5 Estudiantes
17 Profesores



Saliente

7 Estudiantes
3 Profesores

Movilidad Nacional

Entrante

34 Estudiantes
28 Profesores

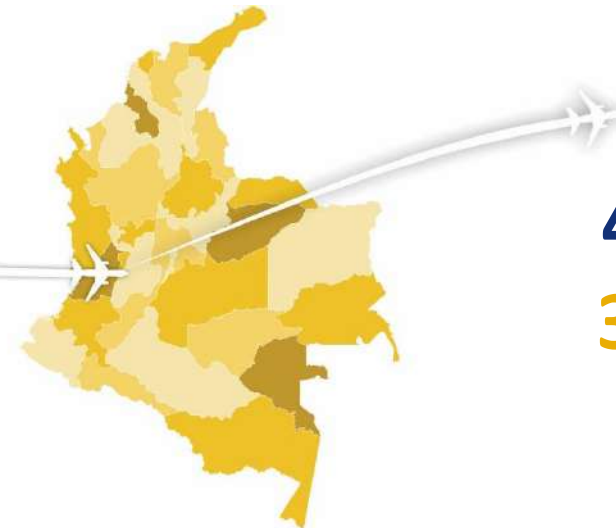

Saliente

48 Estudiantes
34 Profesores

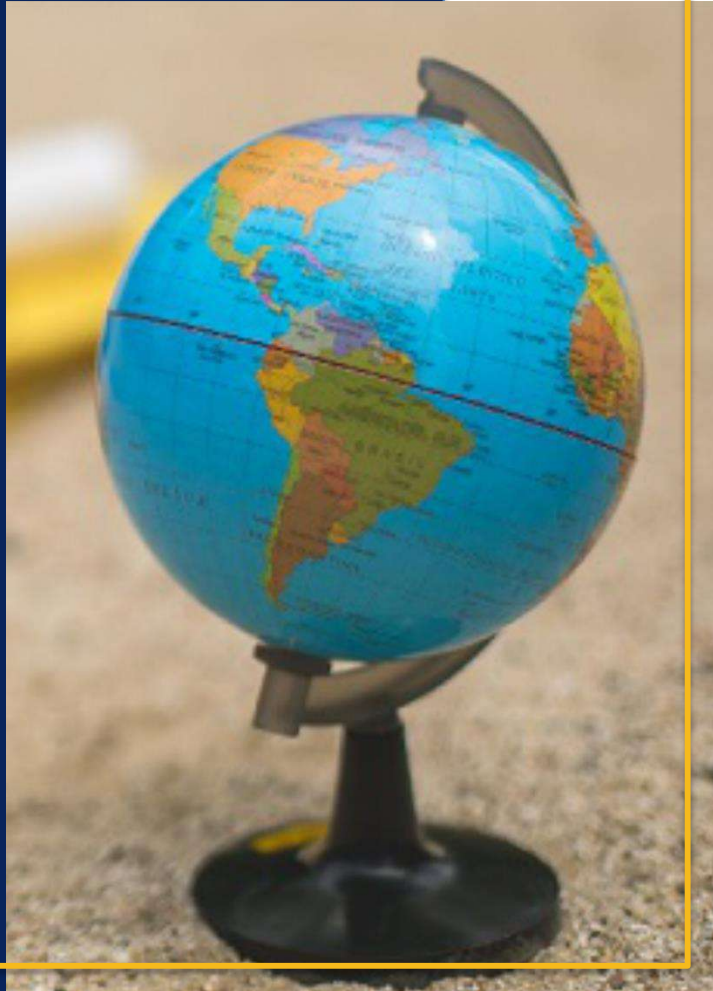

Alianzas estratégicas 2015-2022

Convenios
Internacionales

+49

Convenios
Nacionales

+200

Redes
internacionales

+5

IAESTE
Países Miembros

+80

Escuela Internacional de Verano

2009 - 2022



14 Ediciones

266
Cursos y
seminarios

7.434
Participantes

Profesores
234 Locales
275 Extranjeros



Extensión y Proyección Social

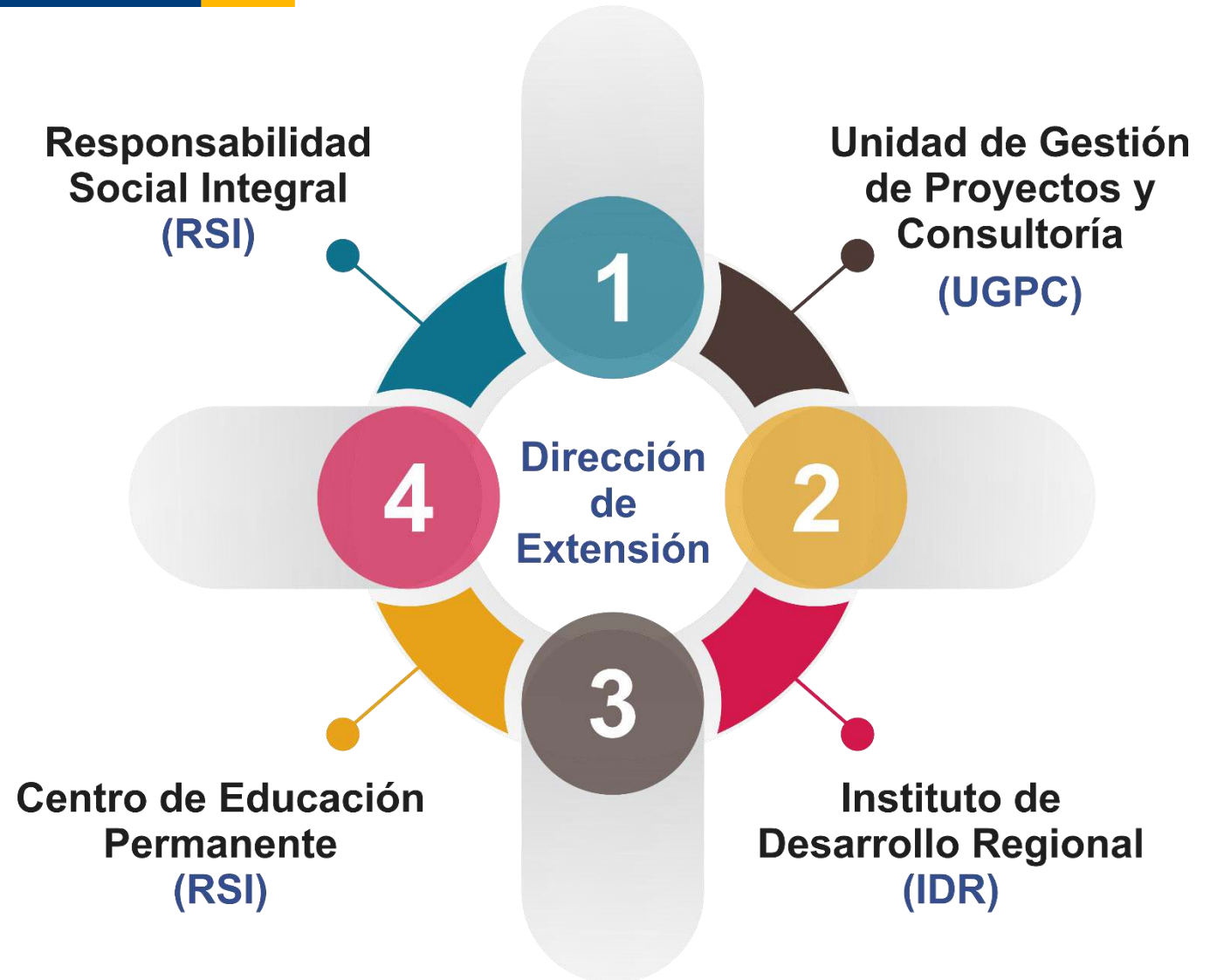

Aliados corporativos



SERVICIO NACIONAL
DE APRENDIZAJE



CONSULT PLUS



UNIVERSIDAD DEL ROSARIO



BUREAU
VERITAS



CCS

Consejo Colombiano
de Seguridad



MASTERS



ICAEW
PARTNER IN
LEARNING

Beneficiarios Responsabilidad Social a 2022B



Centro de Consultoría Empresarial 2015 – 2022B





Bienestar Universitario

2022

Anuales

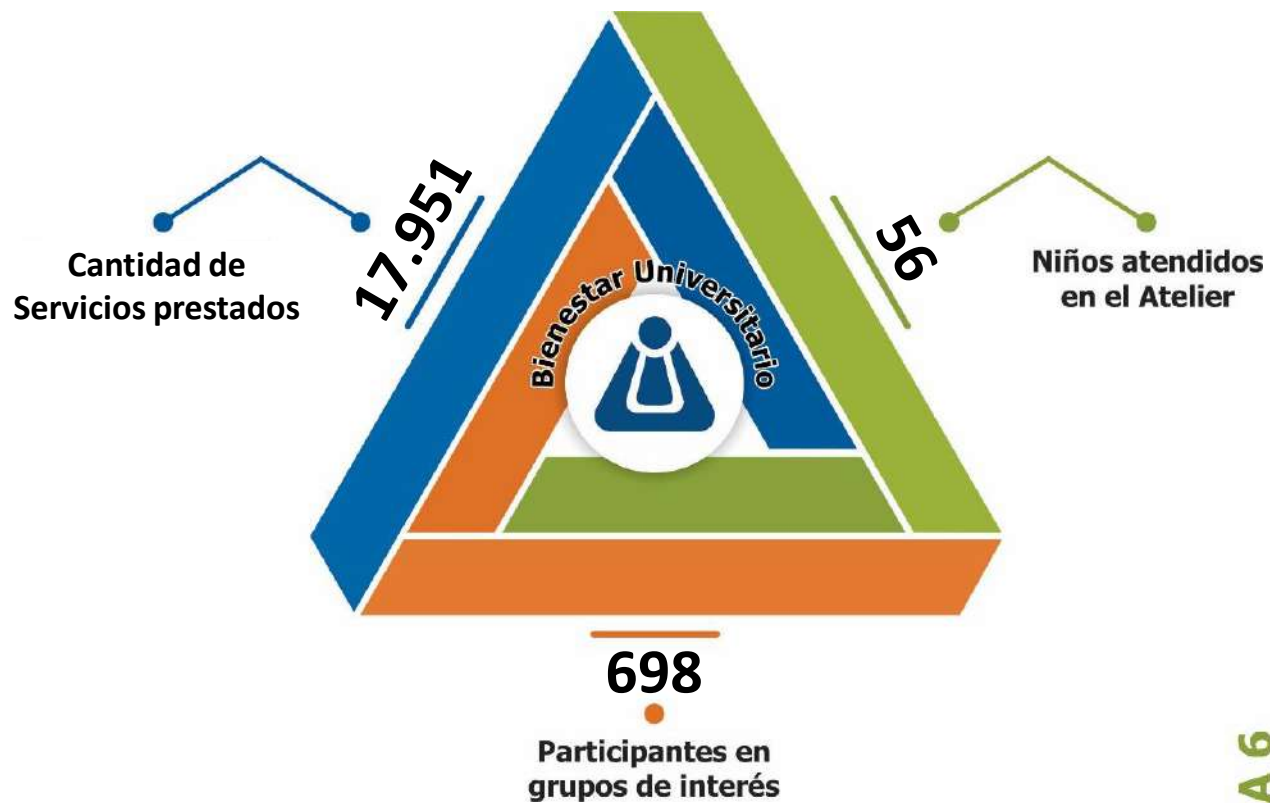

Red de apoyo

COMUNA 6



Propietarios vinculados al programa de vivienda

51

Infraestructura física

Información general

19.1 Ha.

10.4 Ha.
Terreno (Ambalá)
38.344 m²
Área construida

Santa Ana

2.9 Ha.
Terreno
7.270 m²
Área construida

Terrenos para futuras construcciones, adecuaciones o usos
5.8 Ha.

Sede principal



Sede Santa Ana

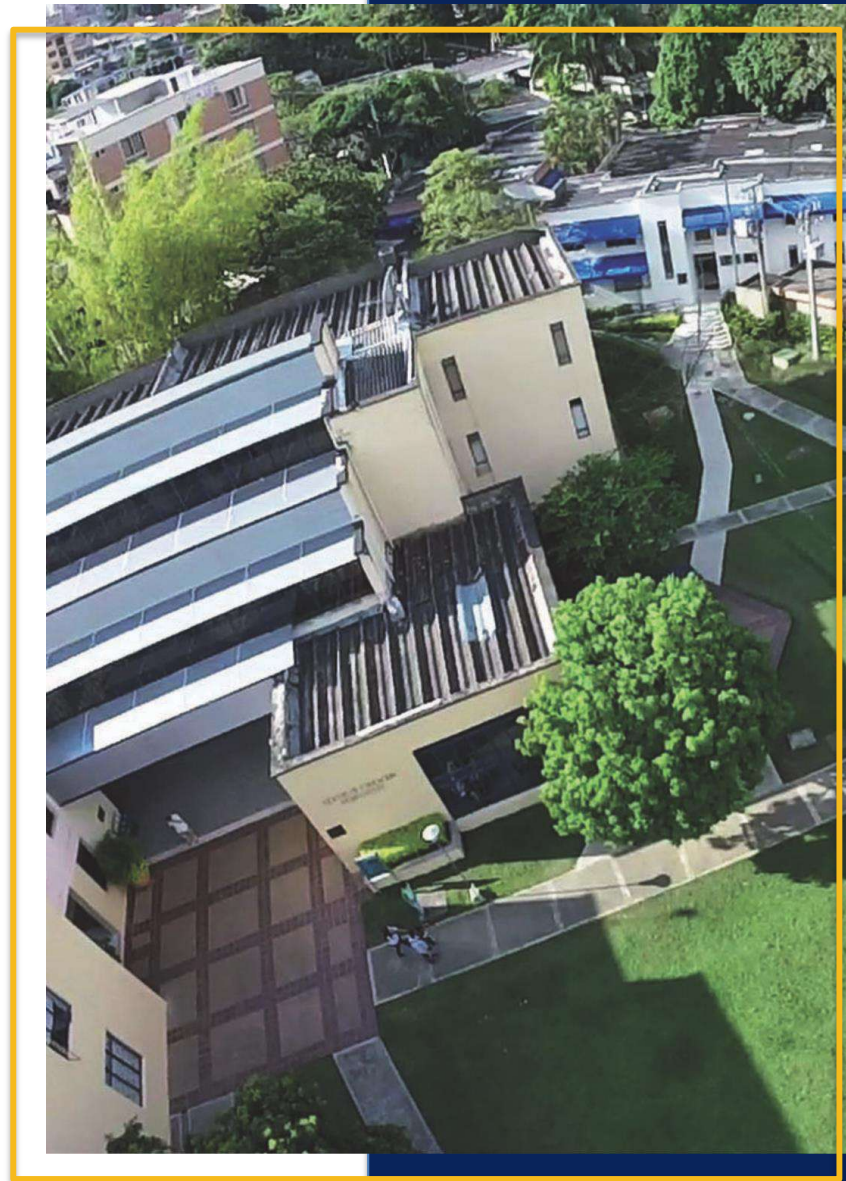
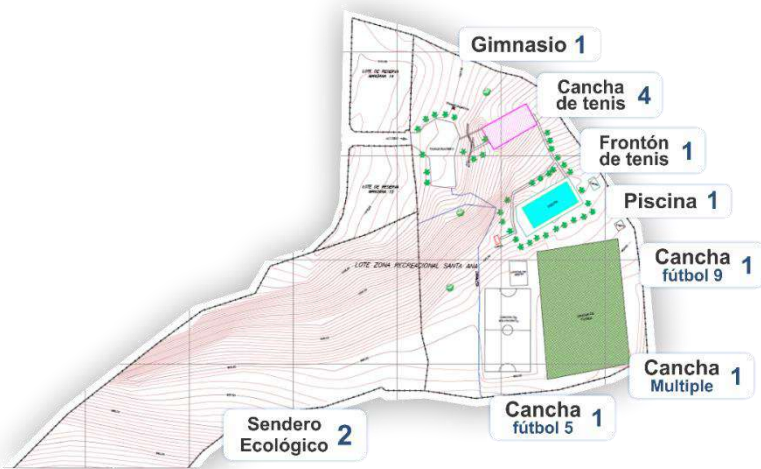

Infraestructura física – Sede principal

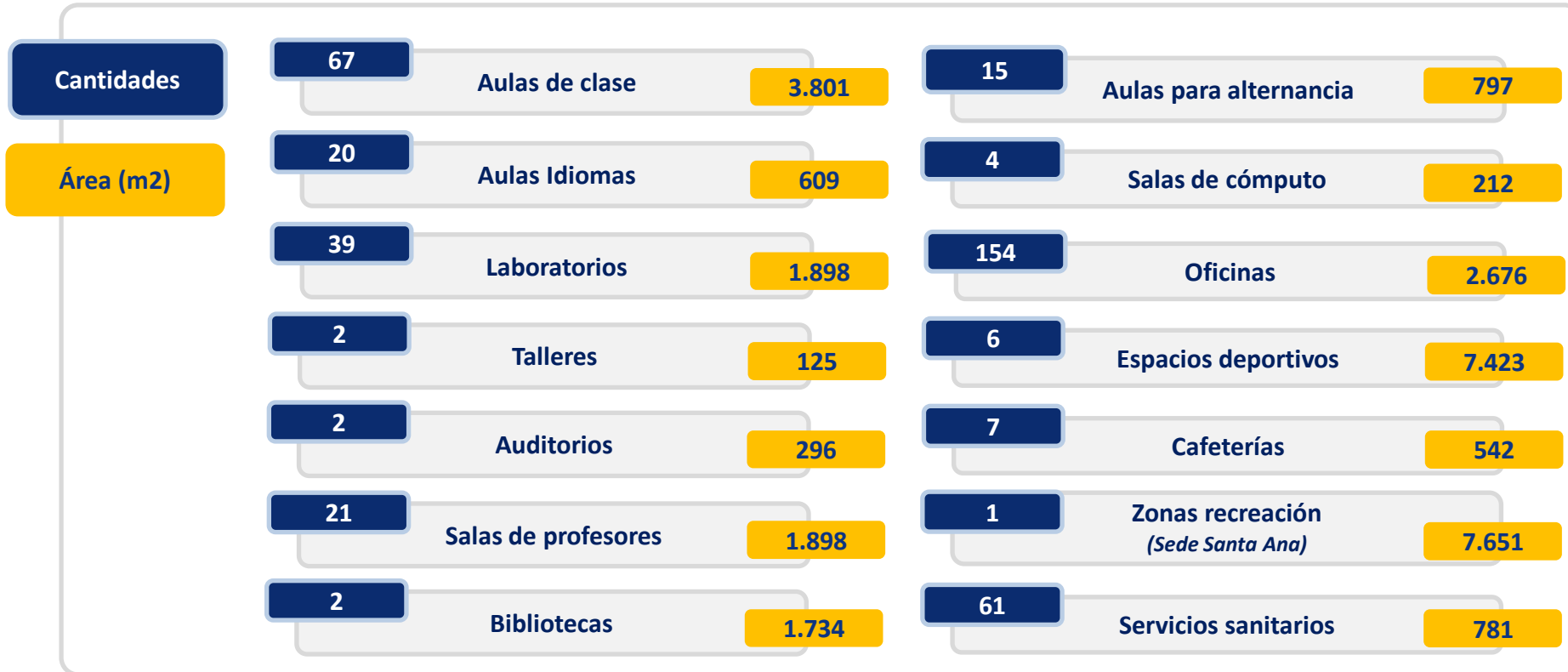

Infraestructura – Sede Santa Ana

Cantidades

1

Vestier

150,7

1

Piscina

295

Área (m2)

1

Caseta vigilancia

6,4

1

Área circulación Piscina

343,2

1

Administración

42,6

4

Cancha de Tenis

2.826,4

1

Kiosko

198

1

Cancha múltiple

406,7

1

Cancha Sintética

Fútbol 5

519,8

1

Cancha en grama

Fútbol 9

1.080

1

Gimnasio

88

1

Frontón de tenis

199

1

Parqueadero

1.750

2

Sendero ecológico

Reservas

2.923,3

Colibrí - Co-laboratorio de investigación en Bioeconomía Regional

Área (m2)

Puestos de trabajo

Sala prototipado

109,45

2

Laboratorio de Biología Molecular

147

17

Laboratorio de Tecnologías para la Agricultura

26,85

4

Laboratorio de Ciencia Visual y Biofotografía

47,04

9

Laboratorio de Análisis Ambiental - Agua / Acuaponía y Suelos

51,54

4

Laboratorio en Ciencia y Tecnología de Alimentos

11,07

3

Laboratorio de Desarrollo e Innovación en Materiales

26,85

4

Laboratorio de Innovación Tecnológica en Aplicaciones Químicas

47,04

7

Laboratorio de Hidráulica / Acuaponía

97,72

6

Caracterización, separación e identificación de Materiales

28,57

2

Laboratorios de Tratamientos Térmicos

26,85

4

Laboratorio de Biodiversidad y Gestión Ambiental

18,35

3

Laboratorio de Biología Integrativa

152,05

7

Laboratorio Productivo de Acuaponía

300

1

Laboratorio 1 de Acuaponía

86,27

1

Laboratorio 2 de Acuaponía

85,72

1

Vivero

100

1

Área Total

1.362,37

76

Puestos de trabajo

Exteriores



